

第3回 医院開業セミナー

開催のお知らせ

開催日時 ▶ 平成 20 年 4 月 20 日 (日) 13 時～16 時

開催場所 ▶ 広島ガーデンパレス 華の間にて開催！参加費：無料

定員先着 20 名 定員になり次第、締め切りとさせていただきます。お早めにお申込みください。

交通アクセス



JR 広島駅新幹線口から徒歩 5 分

住所 広島市東区光町 1-15 TEL 082-262-1122

セミナー内容

開場：13：00 ・開演：13：30

13：35～14：20 45 分
申請～開業前の最後の大事な仕事・失敗しないためのチェックポイント！～

講師：山下医科器械株式会社 稲田 賢
医業経営コンサルタント

開業前の最後の大事な仕事となる様々な申請。書類作成は複雑で多岐にわたり、地域により書類や提出場所も変化します。そんな複雑な申請における注意点を分かりやすくご説明いたします。

14：30～15：15 45 分

クリニックの IT 化の現状と今後の展開～開業を成功に導く電子カルテ Brain Box V II の活用～

講師：株式会社ユヤマ 桑田 浩次

展示商品

デモ機器を展示しておりますので実際にご覧いただくことも可能です。是非、ご来場いただき、体感して下さい！

(無床診療所専用システム) ブレインボックス V2

(株) ユヤマ

誰もが使いたくなる電子カルテシステムです。業界一と定評の医薬品関連データベース Mdbank を搭載し、確かな薬物医療をサポート！来院予約機能やスタッフ間の情報共有も促進し、質の高いクリニック医療の実現をお手伝い致します。

実際に使うソフトの画面でわかりやすい！

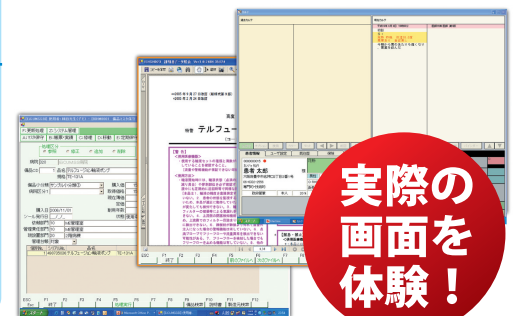

実際の画面を体験！

詳しくは

<http://www.kaigyo-michishirube.com/>

医院開業の道しるべ

検索

お問合せ先：山下医科器械株式会社 広島営業所 TEL 082-831-8770 担当：樋口

第5回 医院開業セミナー

開催のお知らせ

開催日時 ▶ 平成20年4月27日(日) 13時～16時

開催場所 ▶ アクロス福岡 606会議室にて開催！参加費：無料

定員先着20名 定員になり次第、締め切りとさせていただきます。お早めにお申込みください。

交通アクセス



西鉄天神駅から徒歩4分

住所 福岡市中央区天神 1-1-1 TEL 092-725-9113

セミナー内容

開場：13:00 ・開演：13:30

13:35～14:20 45分

医院開業チェックポイント

～これだけは押さえておきたい7つのポイント～

講師：山下医科器械株式会社 佐久間 実

開業しようと思っているけれども何から始めればよいのかわからない。開業準備中だが、すべき事が多すぎて困っているという方も多いのではないのでしょうか？開業するまでの流れとその注意点としての7つのポイントについてご説明いたします。

14:30～15:15 45分

院内IT導入

～レセコン・電カルの基本知識～

講師：山下医科器械株式会社 金栗 譲

2011年にはレセプトのオンライン請求が義務化されるなど、院内のIT化は今後も進んでまいります。院内にITを導入することにより、どのような効果やメリットがあるのかを考えていきます。レセコンや電子カルテの導入をお考えの方は是非ご参加下さい。

展示商品

デモ機器を展示しておりますので実際にご覧いただくことも可能です。是非、ご来場いただき、体感して下さい！

(無床診療所専用システム) ブレインボックスV2

(株) ユヤマ

誰もが使いやすくなる電子カルテシステムです。業界一と定評の医薬品関連データベース Mdbank を搭載し、確かな薬物医療をサポート！来院予約機能やスタッフ間の情報共有も促進し、質の高いクリニック医療の実現をお手伝い致します。

医事一体型電子カルテ「Medicom-HR」

(三洋電機株式会社)

医事コンピューターのパイオニア、メディコムノウハウを活かした、クリニックのための新しいスタイルの電子カルテです。

医事連携型電子カルテ「Medicom-DP/X・II」

(三洋電機株式会社)

レセコンのスタンダード「メディコム」の医事会計システムと連動。2,000件を超える導入実績がある電子カルテです。

実際に使うソフトの画面でわかりやすい！



実際の
画面を
体験！

詳しくは

<http://www.kaigyo-michishirube.com/>

医院開業の道しるべ

検索

お問合せ先：山下医科器械株式会社 メディカルサービス事業部 TEL 0120-945-301 担当：津川